FONTOY, le

DB/CV

AVIS

Le Maire informe les habitants que des battues de chasse auront lieu comme suit :

➢ **lot communal n° 1**
- 20 décembre 2026
- 3 janvier 2027
- 31 janvier 2027
- 28 février 2027

➢ **lot communal n° 2**
- 15 novembre 2026
- 29 novembre 2026
- 20 décembre 2026
- 3 janvier 2027
- 17 janvier 2027
- 7 février 2027

➢ **lot communal n° 3**

- 15 novembre 2026
- 29 novembre 2026
- 12 décembre 2026
- 20 décembre 2026
- 17 janvier 2027
- 31 janvier 2027

➢ **lot privé**
Tous les samedis du 7 novembre 2026 au 13 février 2027

- 14 novembre 2026
- 21 novembre 2026
- 28 novembre 2026
- 5 décembre 2026
- 12 décembre 2026
- 19 décembre 2026
- 26 décembre 2026
- 2 janvier 2027
- 9 janvier 2027
- 16 janvier 2027
- 23 janvier 2027
- 30 janvier 2027
- 6 février 2027
- 13 février 2027.

Le Maire
Conseiller Départemental de Moselle

Mathieu WEIS

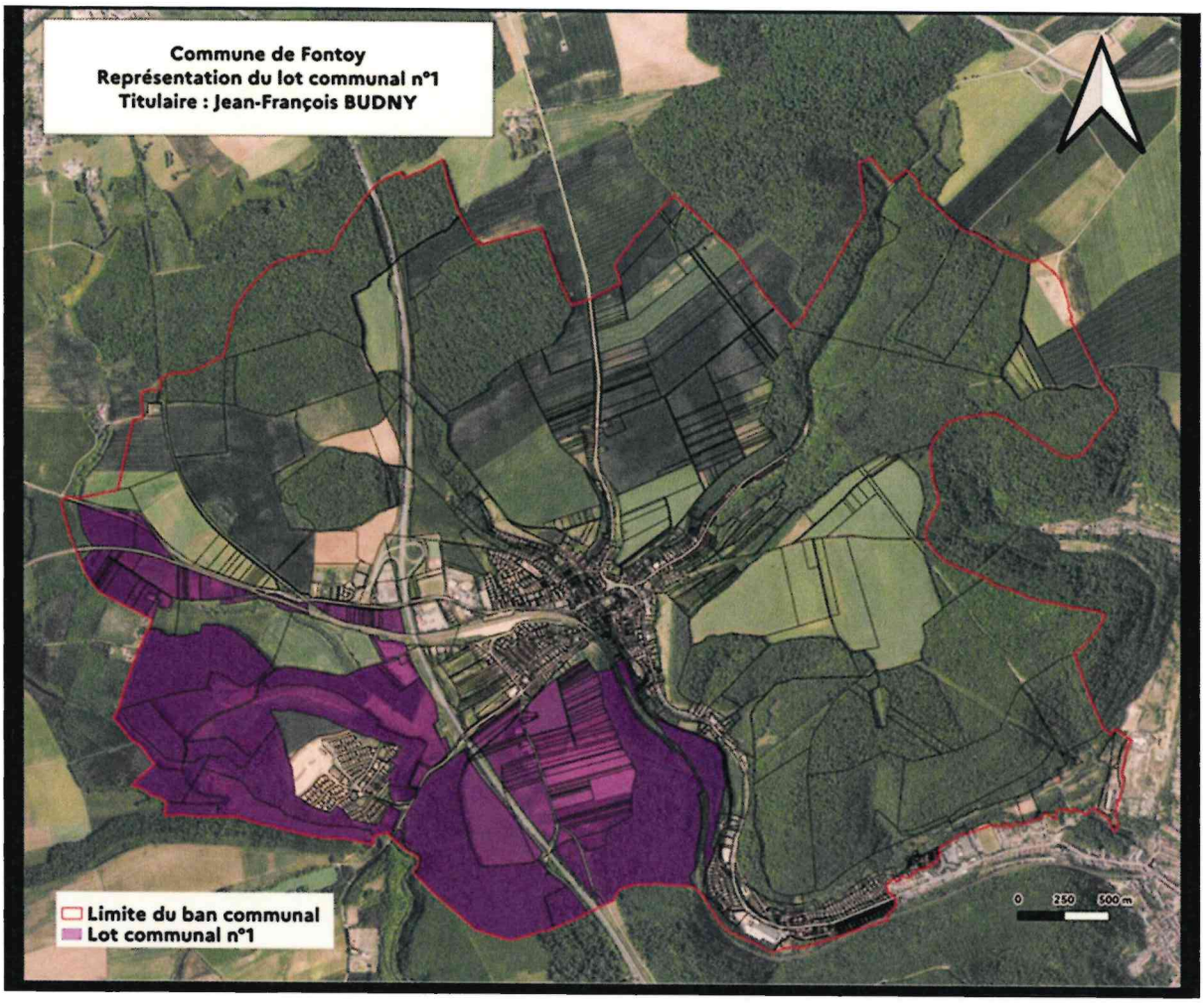
Commune de Fontoy
Représentation du lot communal n°1
Titulaire : Jean-François BUDNY
Limite du ban communal
Lot communal n°1
0
250
500 m

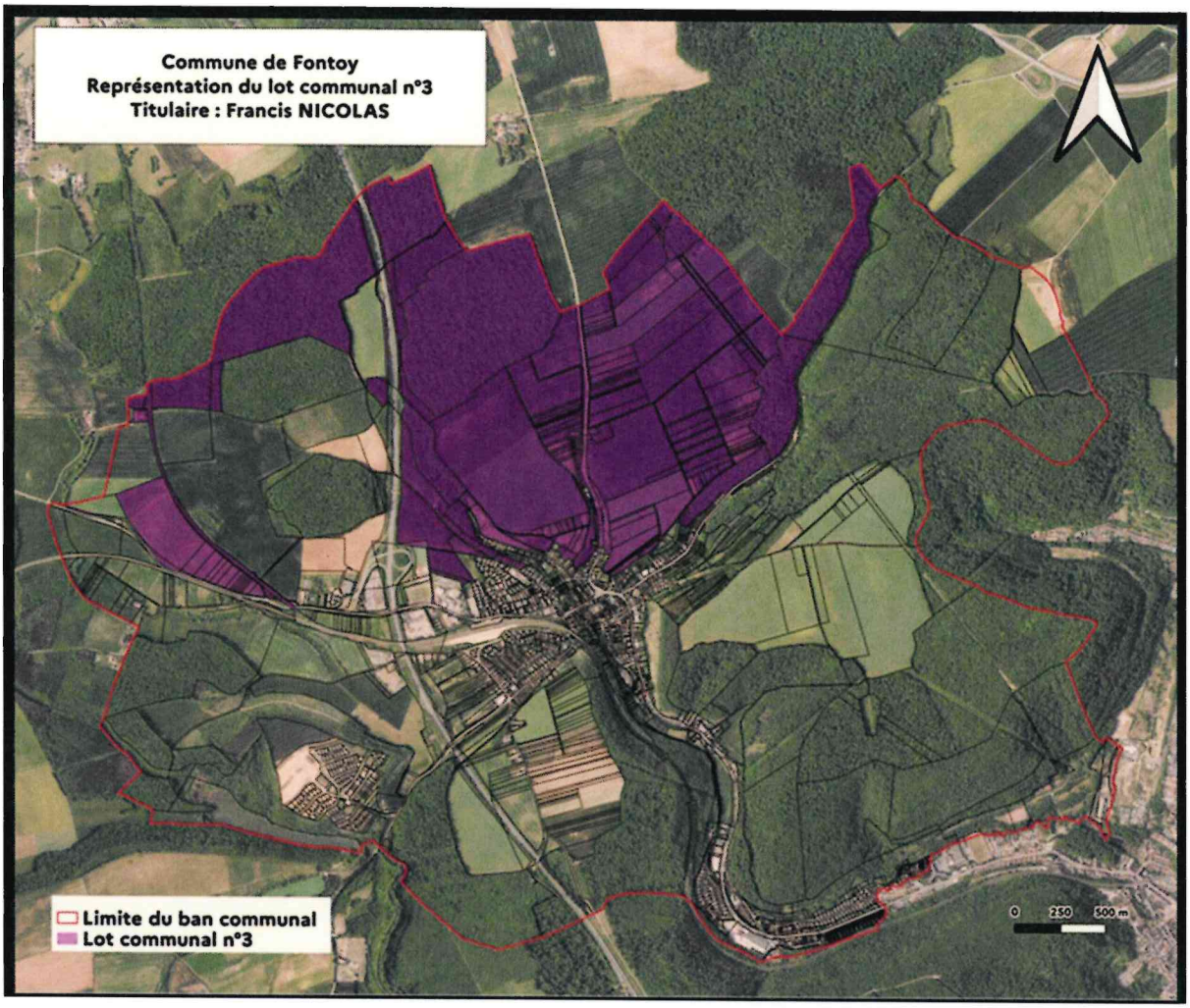
Commune de Fontoy
Représentation du lot communal n°3
Titulaire : Francis NICOLAS
Limite du ban communal
Lot communal n°3
0
250
500 m

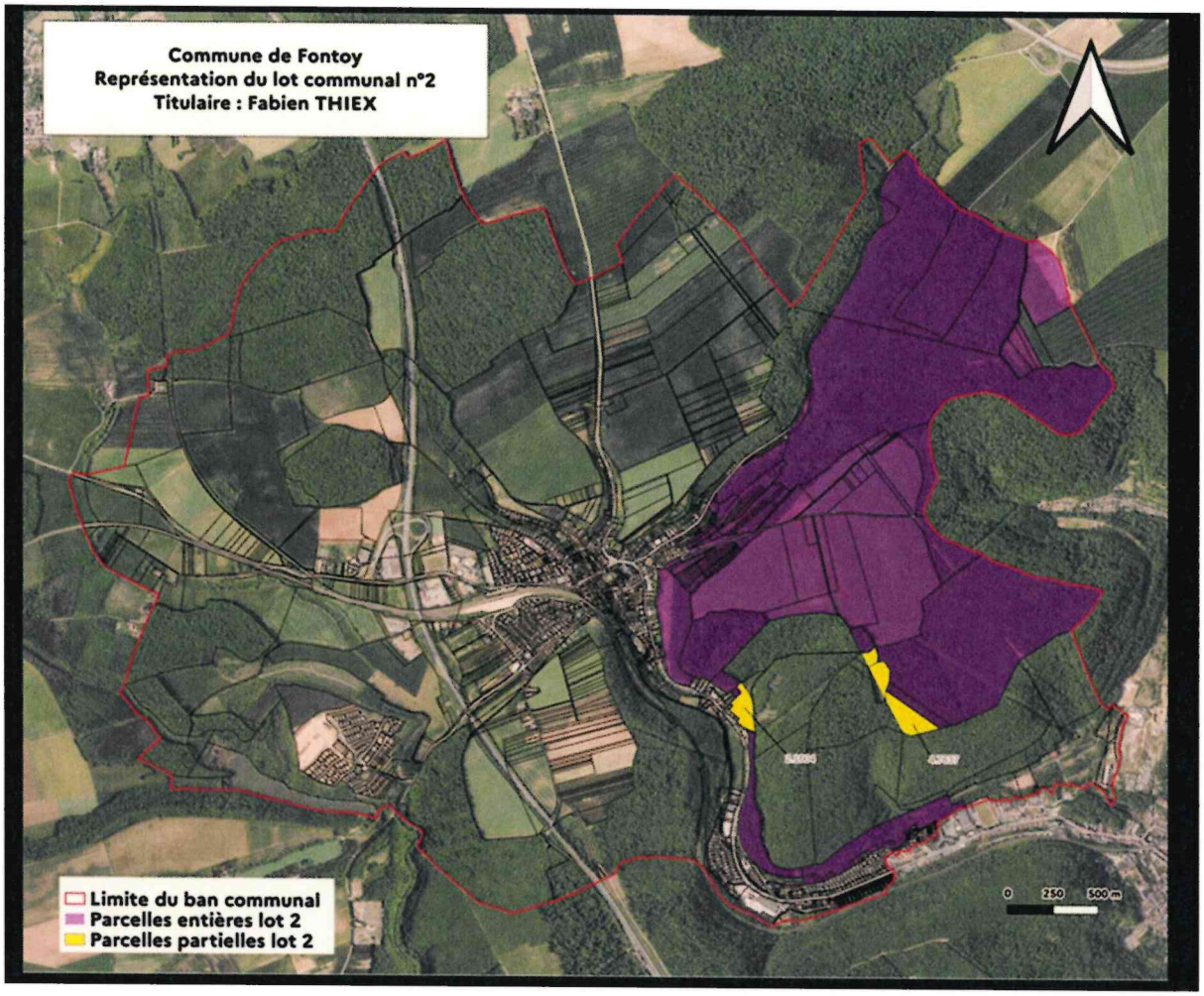
Commune de Fontoy
Représentation du lot communal n°2
Titulaire : Fabien THIEX
Limite du ban communal
Parcelles entières lot 2
Parcelles partielles lot 2
0
250
500 m